ORACIÓN Y PRENDIMIENTO

Parte coral del Oratorio: LA PASIÓN
Homenaje a J. Haydn

Nº 424

Pablo Bethencourt

Andante

Soprano: *p* — Pa - - - dre e - eres Tú

Contralto: *p* — Pa - - - dre e - eres Tú

S.: el A - mor, e - res Tú.

C.: el A - mor, e - res Tú.

S.: *mp* — Ah...

C.: *mp* — Ah...

T.: *mf* — Pa - dre e - ter - no que es - tás en los cie - los,

B.: *mf* — Pa - dre e - ter - no que es - tás en los cie - los,

S.: A - - - - mor.

C.: A - - - - mor.

T.: e - res A - mor, A - - - - mor.

B.: e - res A - mor, A - - - - mor.

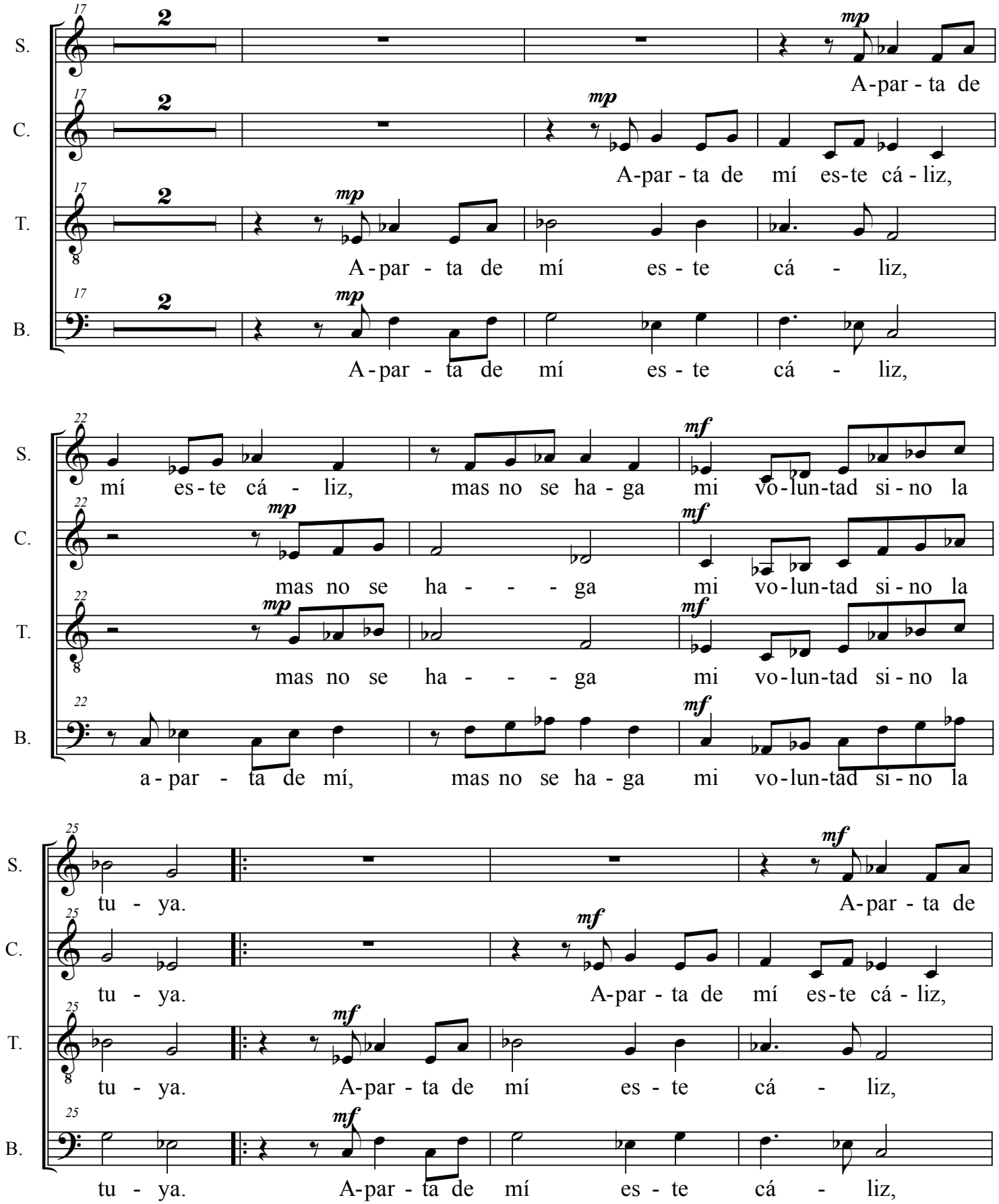
S.
C.
T.
B.
17
2
mp
A-par - ta de
A-par - ta de mí es-te cá - liz,
A - par - ta de mí es - te cá - liz,
A - par - ta de mí es - te cá - liz,
22
mí es - te cá - liz, mas no se ha - ga mi vo - lun - tad si - no la
mf
mas no se ha - - - ga mi vo - lun - tad si - no la
a - par - ta de mí, mas no se ha - ga mi vo - lun - tad si - no la
25
tu - ya.
A-par - ta de mí es-te cá - liz,
A - par - ta de mí es - te cá - liz,

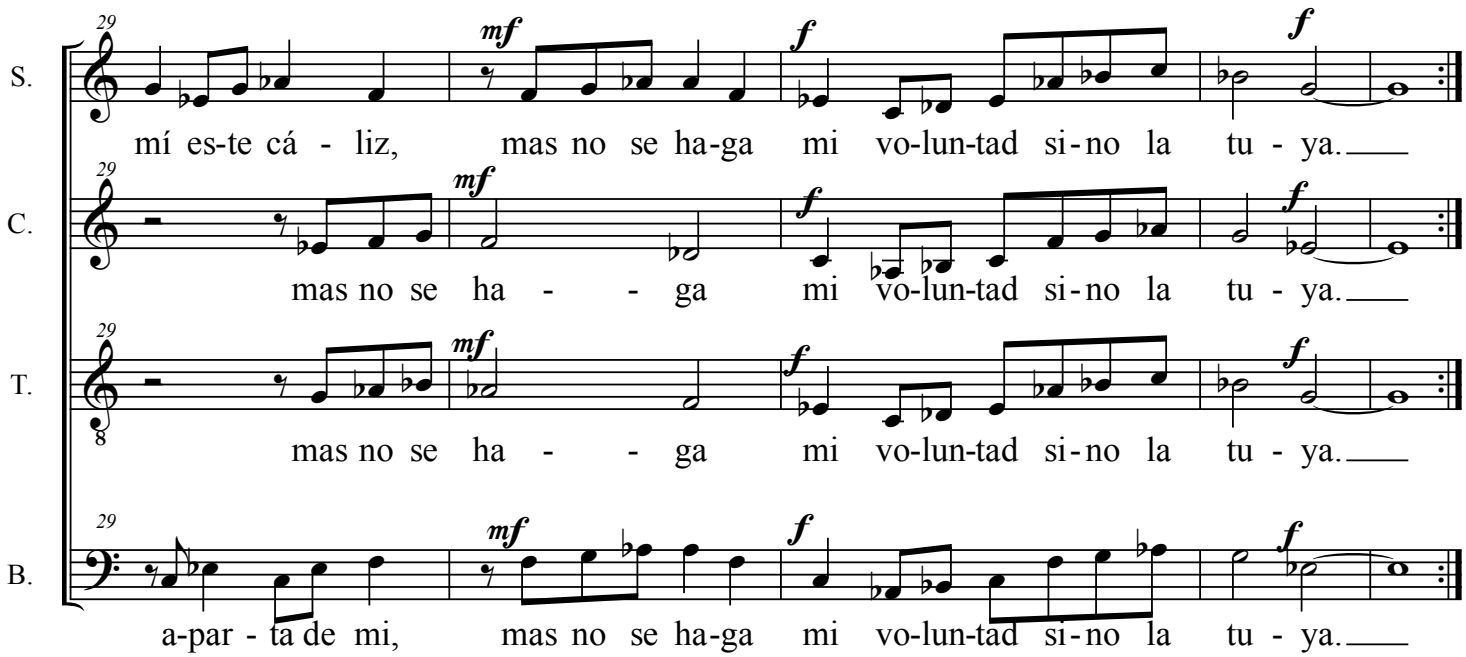

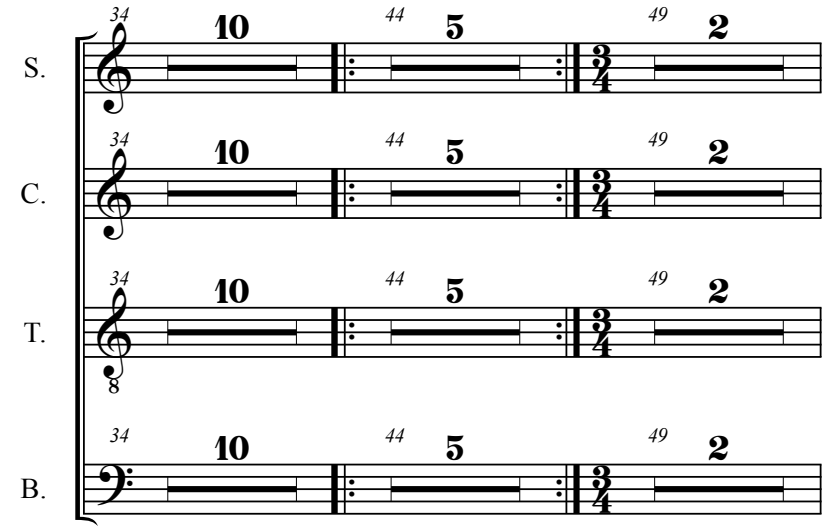

Entonces se acercó Jesús a sus discípulos
y les dijo: Dormid ya y descansad. Mirad,
está cerca la hora y el Hijo del Hombre
va a ser entregado en manos de los pecadores.
¡Levantaos! ¡Vamos! Ya está cerca
el que me entrega.
Todavía estaba hablando cuando apareció
Judas con espadas y palos mandado por los
sumos sacerdotes y los ancianos del pueblo.
El traidor les había dado esta consigna:
al que yo bese, ése es; detenedlo.
Después se acercó a Jesús y le dijo:
Salve, Maestro. Y lo besó. Jesús le contestó:
Amigo, ¿a qué vienes? Entonces se acercaron
a Jesús y le echaron mano para detenerlo.

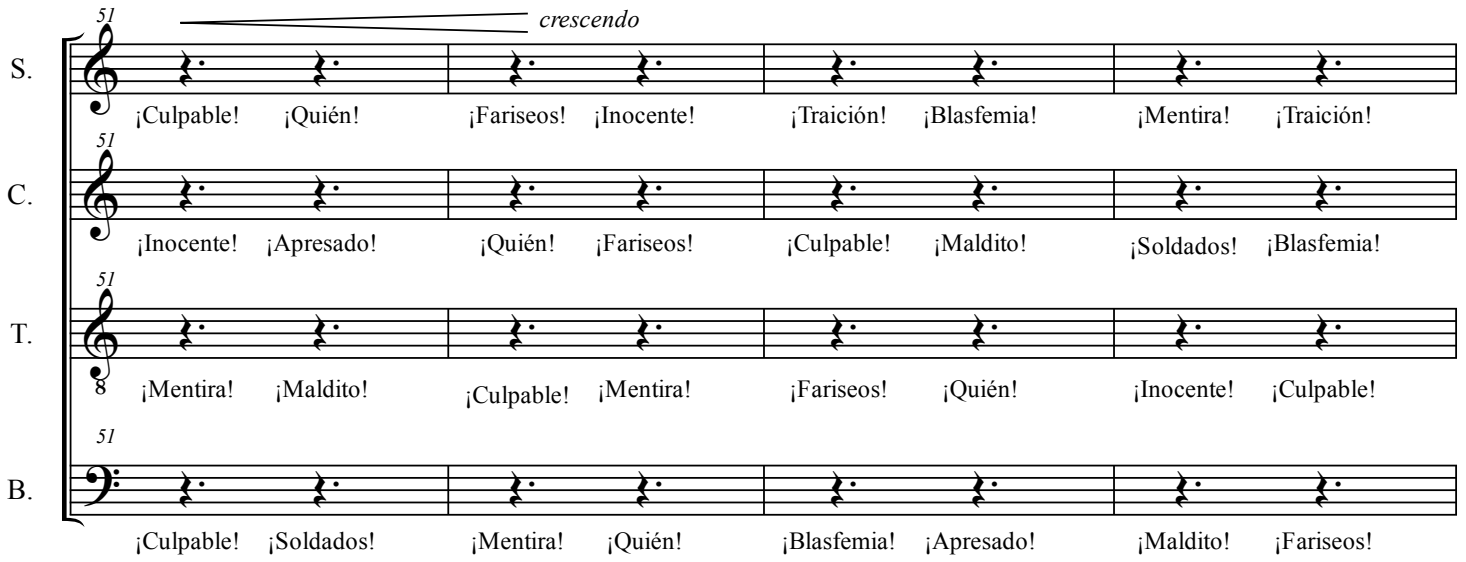

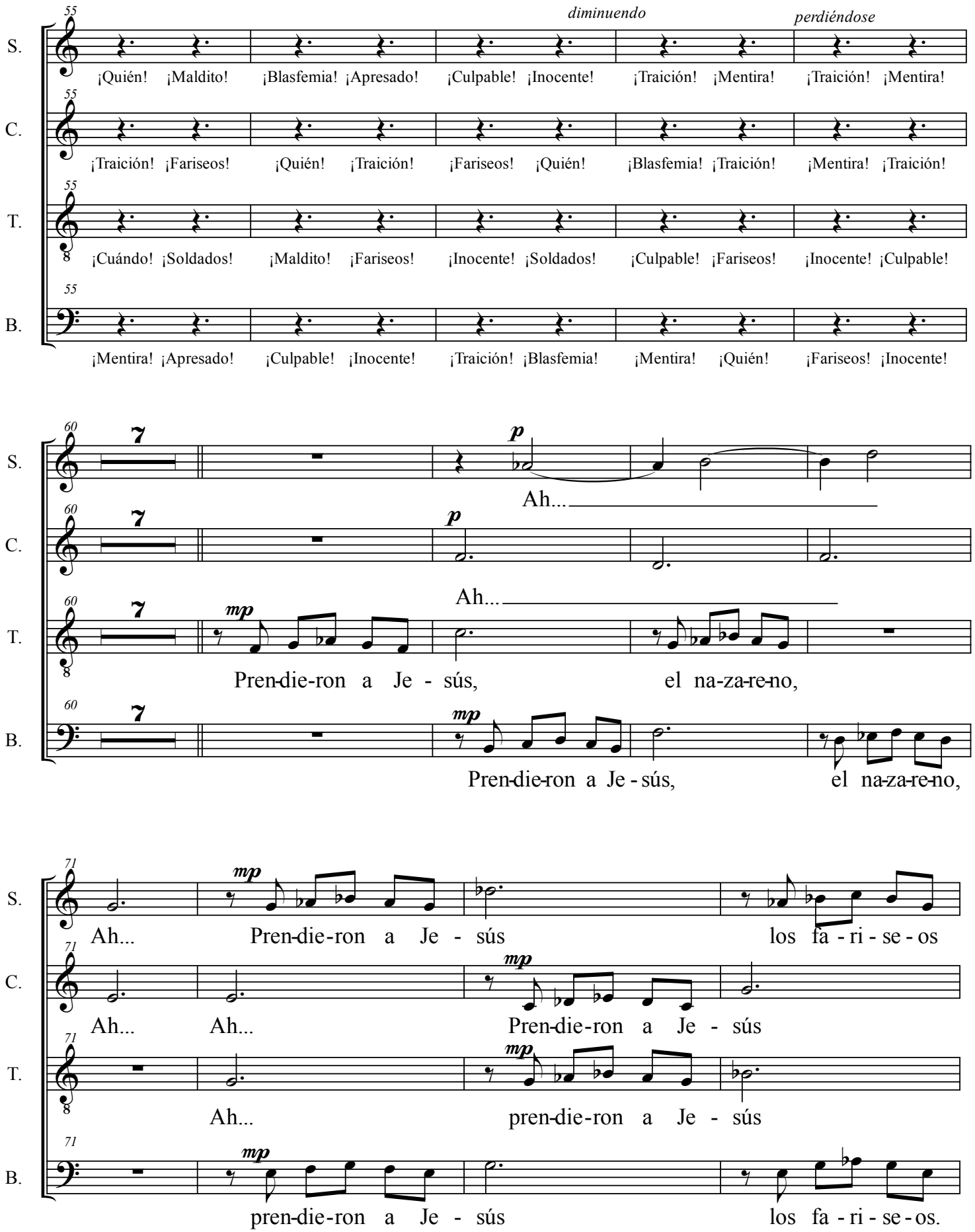
55
diminuendo
perdiéndose
S.
¡Quién! ¡Maldito! ¡Blasfemia! ¡Apresado! ¡Culpable! ¡Inocente! ¡Traición! ¡Mentira! ¡Traición! ¡Mentira!
C.
¡Traición! ¡Fariseos! ¡Quién! ¡Traición! ¡Fariseos! ¡Quién! ¡Blasfemia! ¡Traición! ¡Mentira! ¡Traición!
T.
¡Cuándo! ¡Soldados! ¡Maldito! ¡Fariseos! ¡Inocente! ¡Soldados! ¡Culpable! ¡Fariseos! ¡Inocente! ¡Culpable!
B.
¡Mentira! ¡Apresado! ¡Culpable! ¡Inocente! ¡Traición! ¡Blasfemia! ¡Mentira! ¡Quién! ¡Fariseos! ¡Inocente!
60
7
p
Ah...
mp
Pren-die-ron a Je - sús, el na-za-re-no,
Pren-die-ron a Je - sús, el na-za-re-no,
71
Ah... Pren-die-ron a Je - sús los fa - ri - se - os
Ah... Ah... Pren-die-ron a Je - sús
Ah... pren-die-ron a Je - sús
pren-die-ron a Je - sús los fa - ri - se - os.

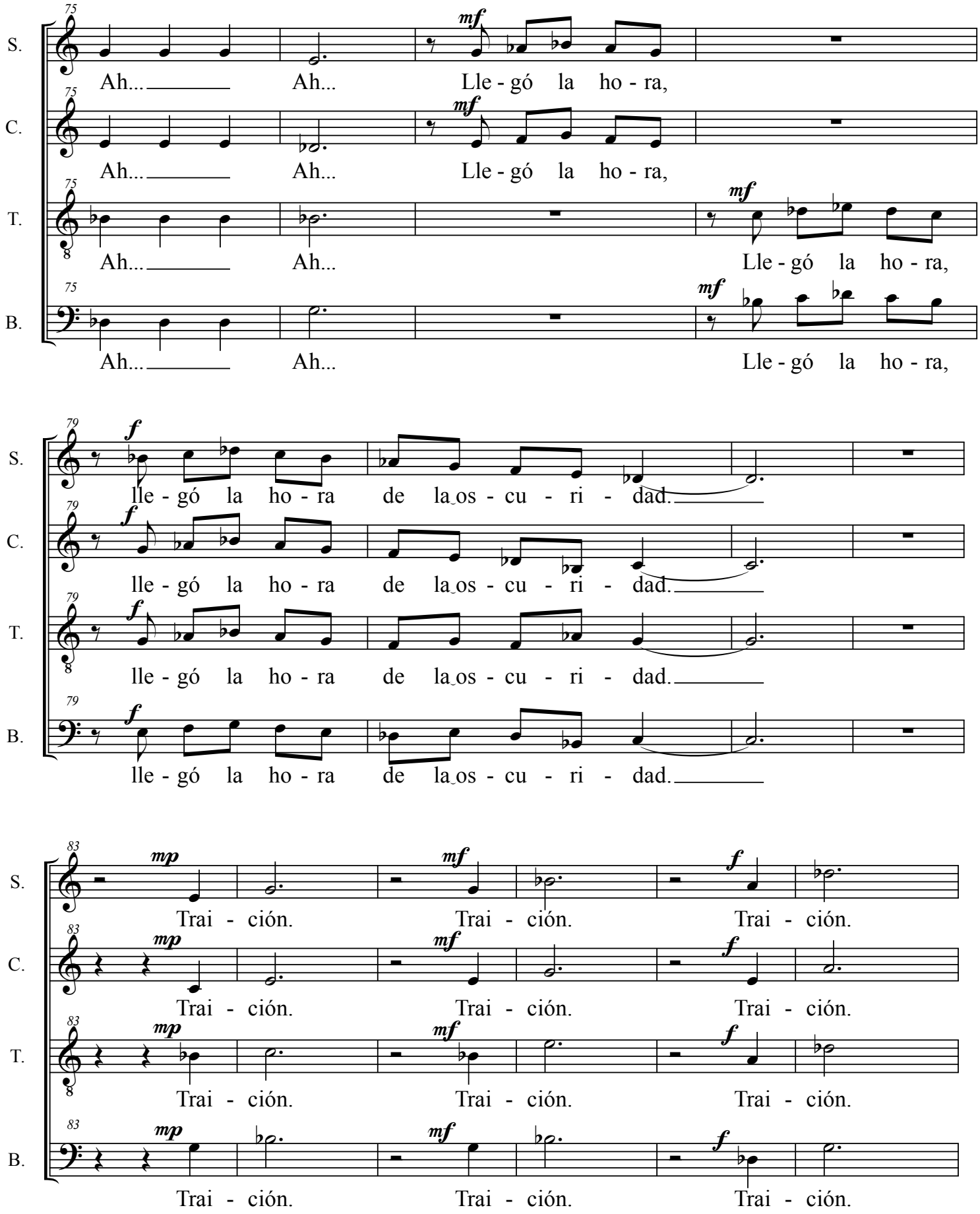
S.
C.
T.
B.
Ah... Ah... Lle - gó la ho - ra,
Ah... Ah... Lle - gó la ho - ra,
Ah... Ah... Lle - gó la ho - ra,
Ah... Ah... Lle - gó la ho - ra,
lle - gó la ho - ra de la os - cu - ri - dad.
lle - gó la ho - ra de la os - cu - ri - dad.
lle - gó la ho - ra de la os - cu - ri - dad.
lle - gó la ho - ra de la os - cu - ri - dad.
Trai - ción. Trai - ción. Trai - ción.
Trai - ción. Trai - ción. Trai - ción.
Trai - ción. Trai - ción. Trai - ción.
Trai - ción. Trai - ción. Trai - ción.

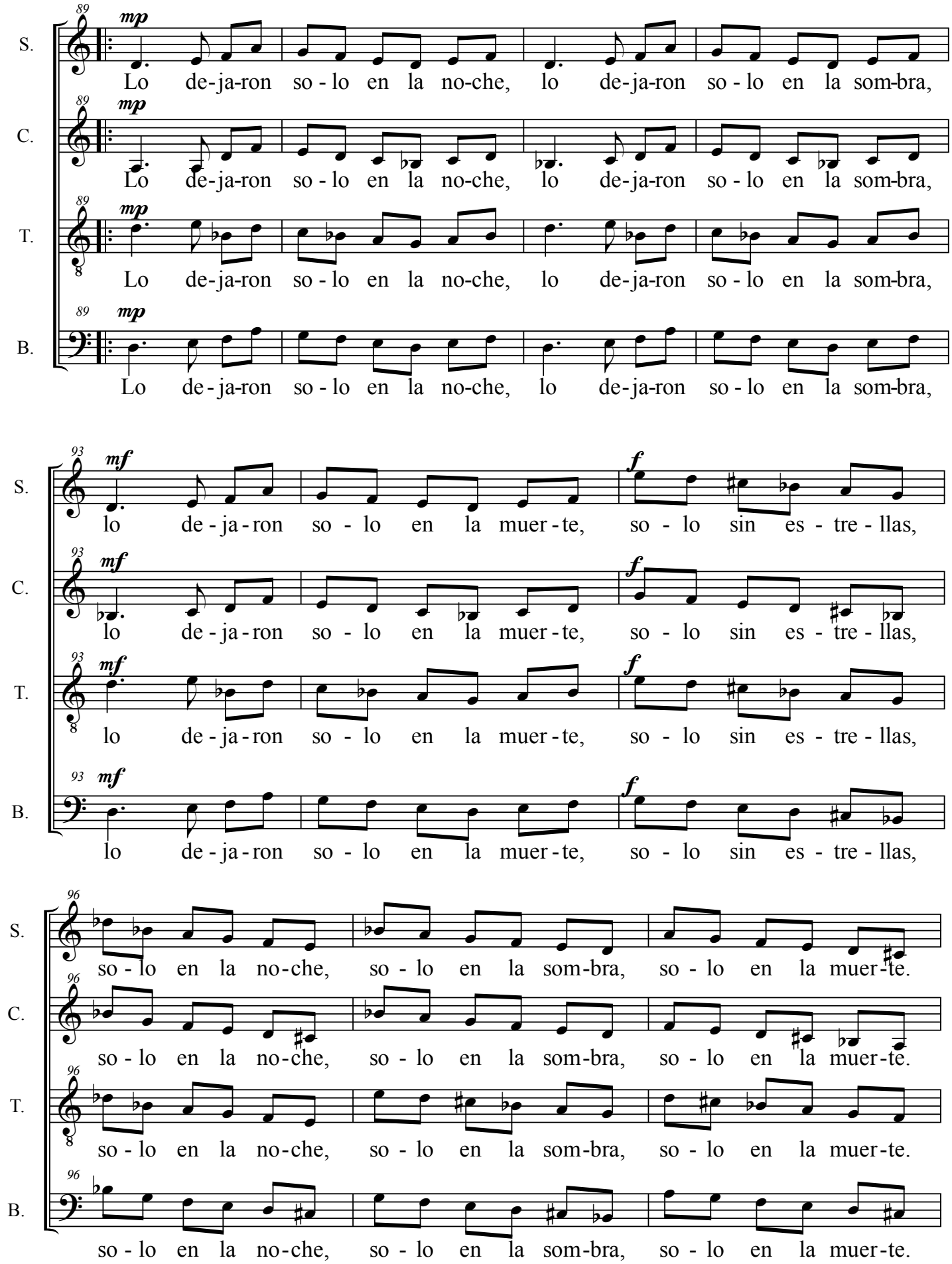
S.
C.
T.
B.
89
mp
Lo de-ja-ron so - lo en la no-che, lo de-ja-ron so - lo en la som-bra,
93
mf
f
lo de - ja - ron so - lo en la muer - te, so - lo sin es - tre - llas,
96
so - lo en la no-che, so - lo en la som-bra, so - lo en la muer-te.

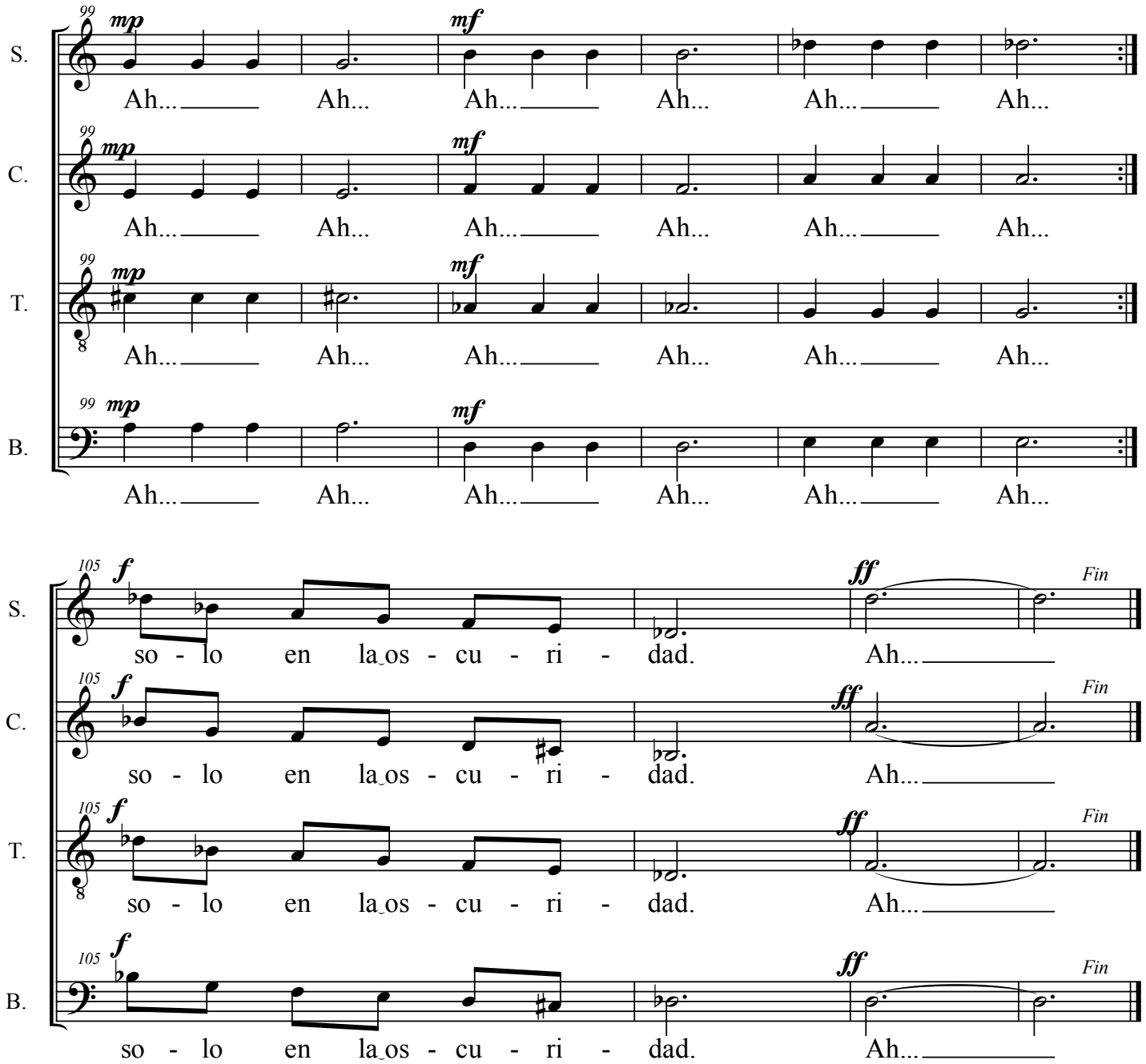
99
mp
mf
S.
C.
T.
B.
Ah... Ah... Ah... Ah... Ah... Ah...
105
f
ff
Fin
so - lo en la os - cu - ri - dad. Ah...